

16. DEZ. 2020

Eingang: \_\_\_\_\_

Auflage: \_\_\_\_\_

Reg.Nr. \_\_\_\_\_

Publikation: 14. JAN. 2021vom 15. JAN. 2021 bis 15. FEB. 202120 18/11A**Gemeinde 5632 Buttwil****Baugesuch****Bauherrschaft****Gemeinde****Kanton****Baukontrolle****Gesuchsteller: (Name, Vorname, genaue Adresse)**Bauherrschaft, evt. Bevollmächtigter: **MANTEL Architektur GmbH**Tel.: **043 817 20 90**

Fax.: \_\_\_\_\_

Grundeigentümer: **UC Immobilien, Chlupfwiesstrasse 34, Oberweningen**

Tel.: \_\_\_\_\_

Projektverfasser: **MANTEL Architektur GmbH, Culmannstrasse 43,  
8006 Zürich**

Tel.: \_\_\_\_\_

Fax.: \_\_\_\_\_

E-Mailadresse: **f.mantel@mantelarchitektur.com**Bauvorhaben: **MFH Sunnmättli, Dorfstrasse 2, 5632Buttwil****Standort Bauplatz:**

| Grundbuchplan Nr. | Parz. Nr. <b>29</b> | Geb. Nr. (AGV) | Flächeninhalt | m <sup>2</sup> |
|-------------------|---------------------|----------------|---------------|----------------|
|-------------------|---------------------|----------------|---------------|----------------|

**Baubeschrieb:**

Anzahl der Geschosse, inkl. Erd- und Dachgeschoss: \_\_\_\_\_

Anzahl Wohnungen: \_\_\_\_\_

Anzahl Zimmer pro Wohnungen: \_\_\_\_\_

Wohnungen à \_\_\_\_\_

Zimmer \_\_\_\_\_

Wohnungen à \_\_\_\_\_ Zimmer

Wohnungen à \_\_\_\_\_

Zimmer \_\_\_\_\_

Wohnungen à \_\_\_\_\_ Zimmer

Wohnungen à \_\_\_\_\_

Zimmer \_\_\_\_\_

Sind Räume für gewerbliche Benützung vorgesehen und welche?  Ja  Nein**Gewerbe- oder Industriebauten:**

Anzahl Garagen: \_\_\_\_\_

Anzahl Auto-Abstellplätze: \_\_\_\_\_

Kellerumfassungsmauern: \_\_\_\_\_

Kellerdecken: \_\_\_\_\_

Aussenmauern übrige Geschosse: \_\_\_\_\_

Decke über Erdgeschoss: \_\_\_\_\_

Dacheindeckung: \_\_\_\_\_

Decke übrige Geschosse: \_\_\_\_\_

Farbliche Gestaltung Dach: \_\_\_\_\_

Farbliche Gestaltung Fassaden: \_\_\_\_\_

Heizung: \_\_\_\_\_

Energieträger: \_\_\_\_\_

**Zone:** \_\_\_\_\_

AZ nach BO: \_\_\_\_\_

AZ Projekt: \_\_\_\_\_

**Baukosten** (approx., ohne Land): \_\_\_\_\_

Umbauter Raum nach SIA 416: \_\_\_\_\_

m<sup>3</sup> / (SIA 116: m<sup>3</sup>)Fr. 3000.-

Bruttogeschossfläche nach BNO: \_\_\_\_\_

m<sup>2</sup>

Bemerkungen: \_\_\_\_\_

**Die Profile sind ab \_\_\_\_\_ aufgestellt.**  
(bitte genaues Datum angeben)

Weitere Bemerkungen: \_\_\_\_\_

Die Unterzeichner dieses Baugesuches bestätigen im Besitze des BauG und ABauV, der Bauordnung und der Reglemente Werkleitungen der Gemeinde sowie evtl. Sondernutzungspläne mit Spezialvorschriften zu sein.

**Zürich, 12.01.2021**  
(Ort)**Zürich, 12.01.2021**  
(Datum)

Die Bauherrschaft: \_\_\_\_\_

Der Bevollmächtigte: MANTEL GmbH  
S. CulmannCULMANNSTRASSE 43  
8006 ZÜRICH

Der Grundeigentümer: \_\_\_\_\_

Der Projektverfasser: \_\_\_\_\_

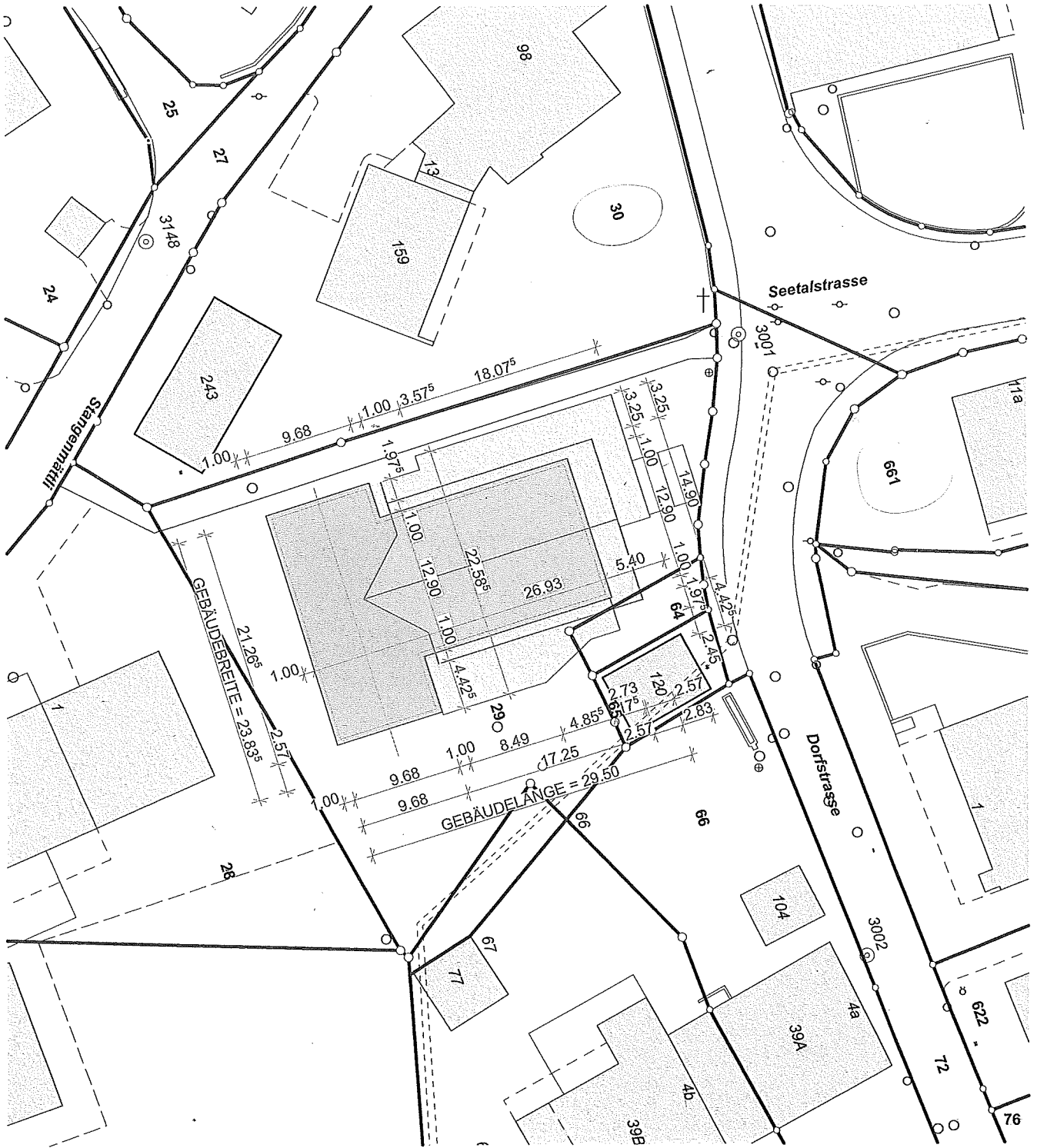

Grundlagenplan: 16.08.18

|   |  |   |                     |   |
|---|--|---|---------------------|---|
| <b>BAUVORHABEN:</b><br>ÜBERBAUUNG DORFMITTE BUTTWIL   |  | <b>EINGANG</b>                            |                     | PARZELLEN NUMMER:<br>29, 64             |
| <b>BAUHERR:</b><br>MANTEL GMBH<br>Culmannstrasse 43 - 8006 Zürich<br>T.: +41 43 817 20 90 E-MAIL: info@mantelarchitektur.com          |  | 21. Nov. 2018                             |                     | GEPRÜFT:<br>MANTEL                      |
| <b>PROJEKTVERFASSER:</b><br>MANTEL GMBH<br>Culmannstrasse 43 - 8006 Zürich<br>T.: +41 43 817 20 90 E-MAIL: info@mantelarchitektur.com |  | MASSSTAB:<br>1:500                        | PAPIERFORMAT:<br>A4 | DATUM:<br>13.11.2018                    |
| <b>PLANUNGSSTUFE:</b><br>BAUEINGABE   |  | GENEHMIGT mit Bedingungen<br>mit Auflagen |                     | ± 0.00 = + 635.85 M.ü.M.<br>PLANNUMMER: |
| <b>PLANTITEL:</b><br>KATASTERPLAN   |  |   |                     |   |

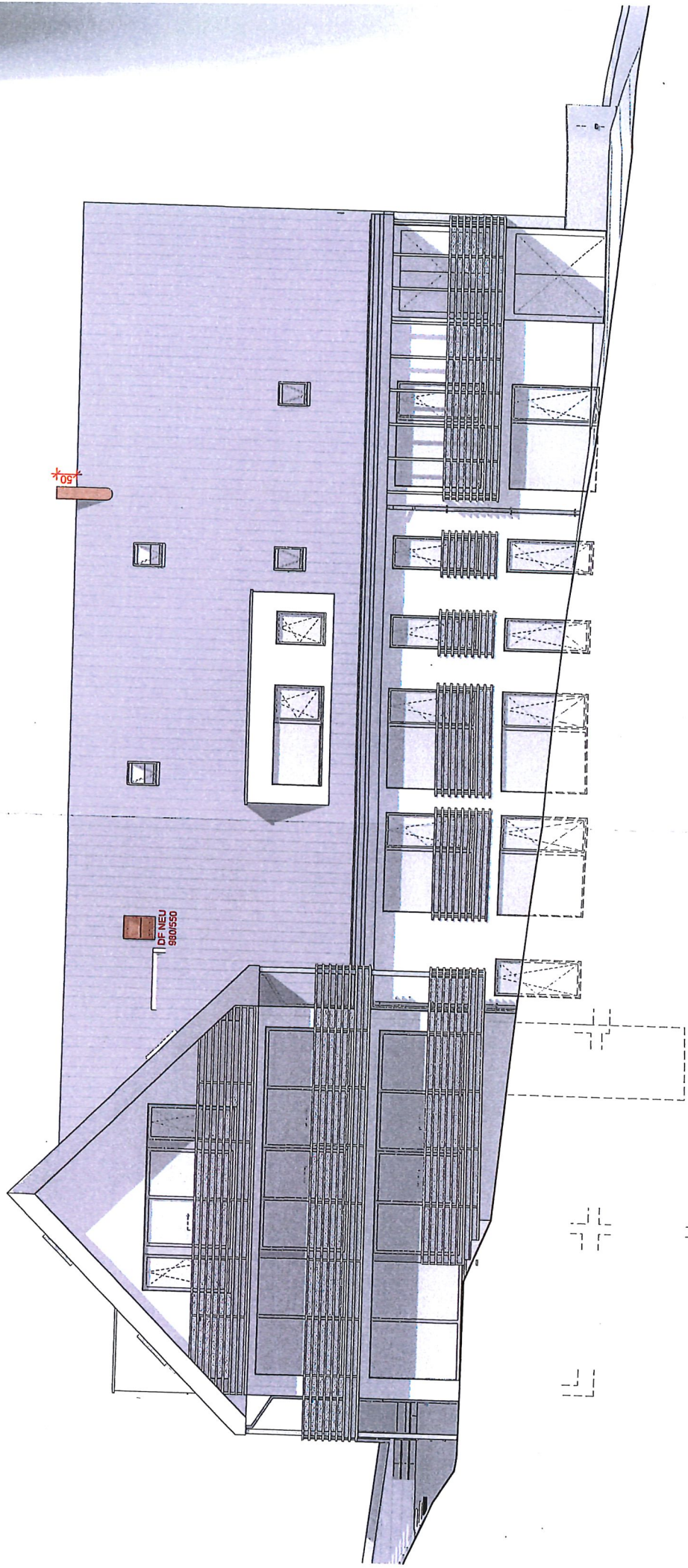

SÜD FASSADE 1:100